Sumidero para cubierta Geberit Pluvia con brida de fijación, para láminas plásticas

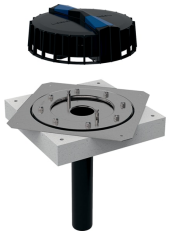

Imagen de ejemplo

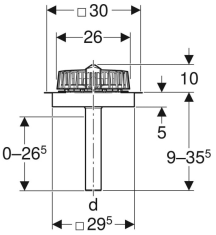

Aplicaciones

- Para recoger y evacuar aguas pluviales en cubiertas
- Para láminas plásticas sin revestimiento de fibra
- Para evacuación sifónica de aguas pluviales
- Para la conexión de láminas plásticas de ≤ 4 mm de espesor

Propiedades

- Desagüe vertical
- Manguito de descarga directamente reducible o extensible
- Manguito de descarga de PE-HD, recortable
- Conexión de brida de fijación sin mantenimiento

Información técnica

Caudal mínimo	1 l/s
Capacidad de descarga máxima	12 l/s
Altura de agua máxima	40 mm

Volumen de suministro

- Cazoleta con deflector
- Elemento base con babero de acero al cromo-níquel 1.4301
- Junta para brida de EPDM
- Aislamiento anticondensación
- Brida de fijación con contratuercas

N.º de art.	DN	Impermeabilización de conexión	d, ø
359.105.00.1	56	Acero al cromo-níquel 1.4301	56 mm

Accesorios complementarios

- Babero de sujeción para sumidero para cubierta Geberit Pluvia con brida de fijación, para láminas plásticas